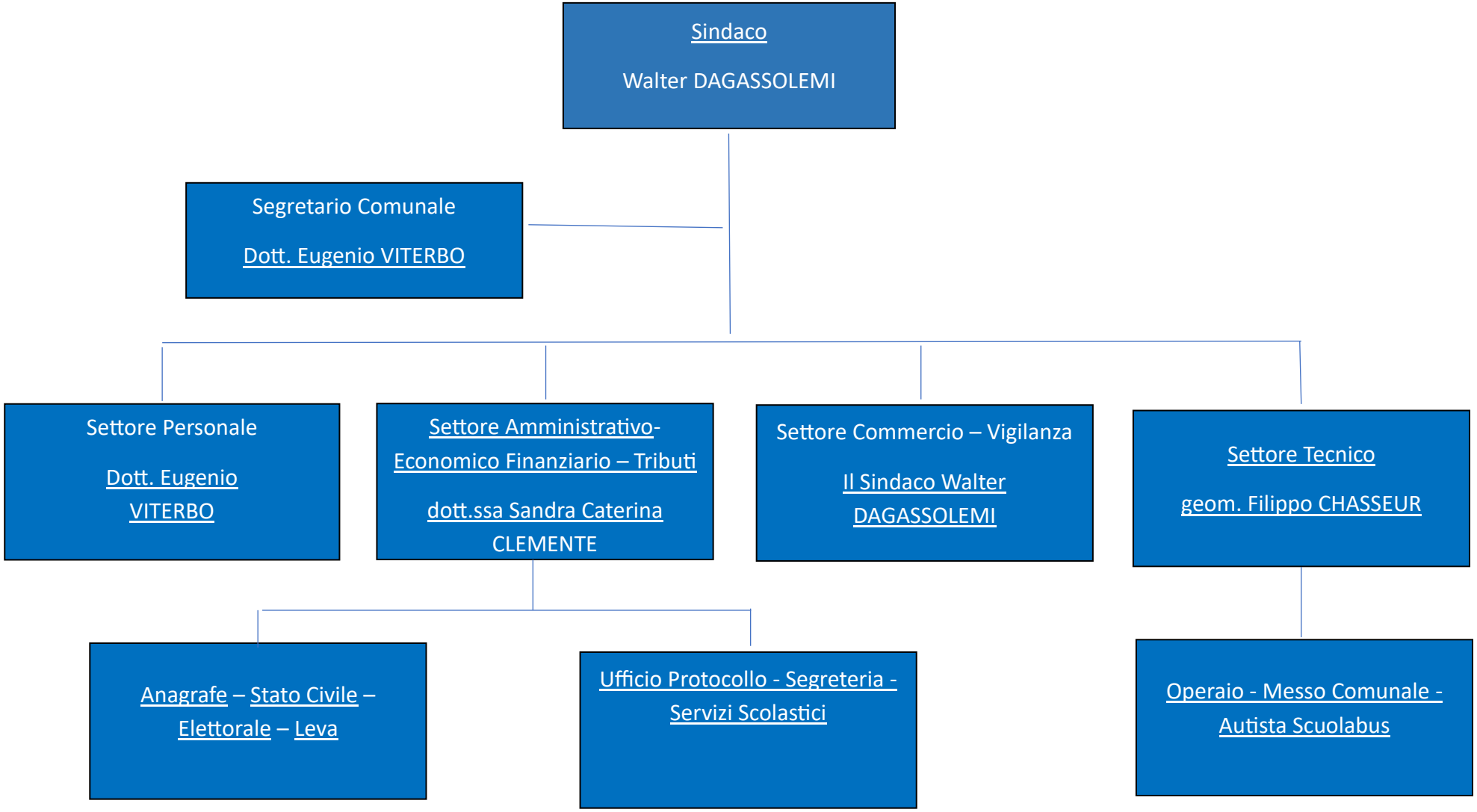
Sindaco
Walter DAGASSOLEMI
Segretario Comunale
Dott. Eugenio VITERBO
Settore Personale
Dott. Eugenio VITERBO
Settore Amministrativo-Economico Finanziario – Tributi
dott.ssa Sandra Caterina CLEMENTE
Settore Commercio – Vigilanza
Il Sindaco Walter DAGASSOLEMI
Settore Tecnico
geom. Filippo CHASSEUR
Anagrafe – Stato Civile – Elettorale – Leva
Ufficio Protocollo - Segreteria - Servizi Scolastici
Operaio - Messo Comunale - Autista Scuolabus